



PORTAL ÚNICO
Siscomex

Alexandre da Rocha Zambrano

Gerente do Programa Portal Único de Comercio Exterior
Coordenação-Geral de Administração Aduaneira - Coana



Receita Federal

MINISTÉRIO DA
ECONOMIA



Diagnóstico

Comex complexo e burocrático

$$\text{TEMPO} + \text{CUSTOS} = \downarrow \text{COMPETITIVIDADE do Brasil no Comércio Internacional}$$



MINISTÉRIO DA ECONOMIA



Portal Único Siscomex

Integração, Modernização e Simplificação



Instituído pelo Decreto nº 8.229, de 22 de abril de 2014:

“Deverá ser desenvolvido, no âmbito do SISCOMEX, o **Portal Único de Comércio Exterior**”

1993: Siscomex
Exportação

1997:
Siscomex
Importação

2014: Portal Único de
Comércio Exterior

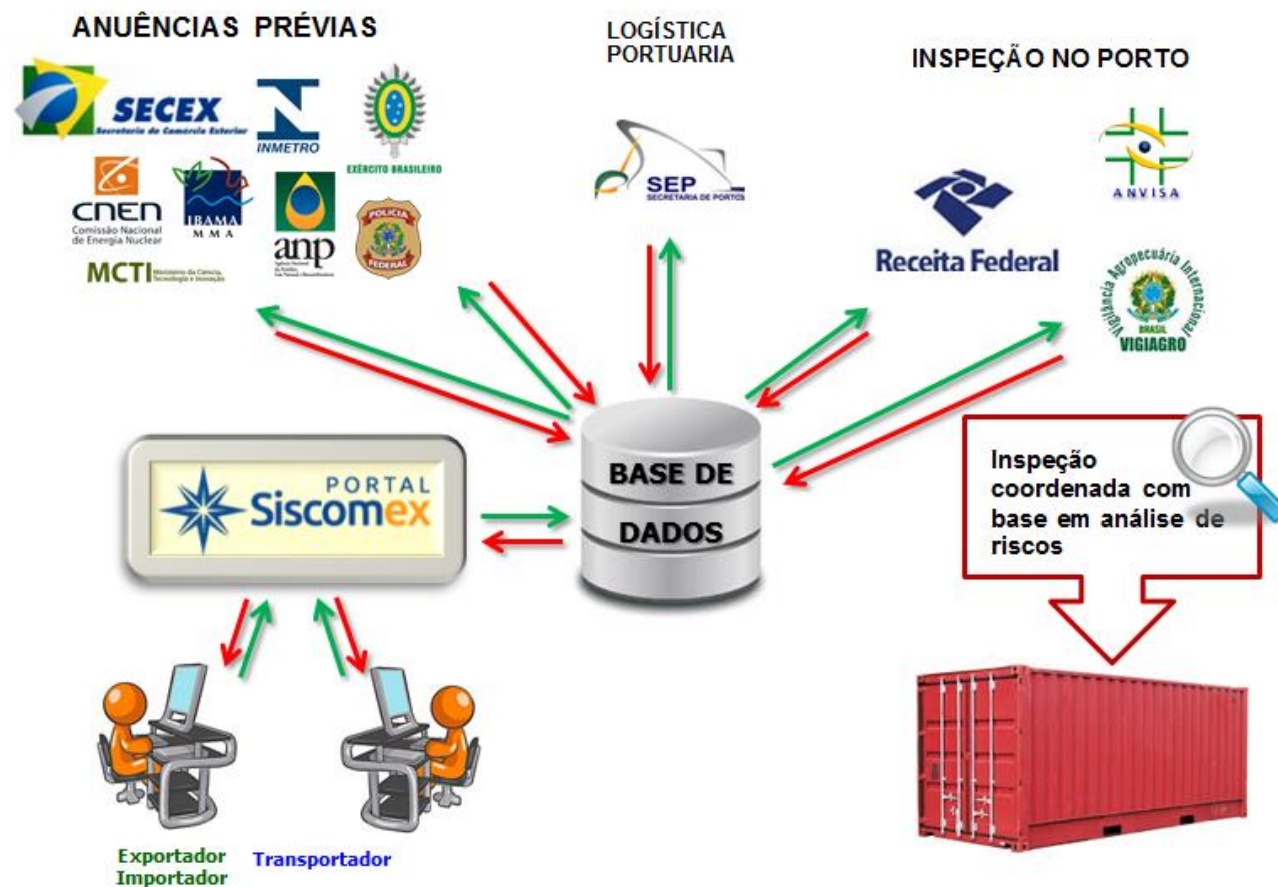

MINISTÉRIO DA
ECONOMIA



Parceria com o Setor Privado

Fator-Chave de Sucesso



419

REUNIÕES

1.853

PARTICIPANTES
SETOR PRIVADO

512

EMPRESAS,
INSTITUIÇÕES E
ASSOCIAÇÕES

264

PARTICIPANTES
SETOR PÚBLICO

18

ÓRGÃOS
PÚBLICOS

Fonte: Instituto Aliança Procomex



MINISTÉRIO DA
ECONOMIA



IMPACTOS ECONÔMICOS DO PROGRAMA PORTAL ÚNICO DE COMÉRCIO EXTERIOR

IMPACTOS DE TEMPO E CUSTO

REDUÇÕES VERIFICADAS A PARTIR DAS PRINCIPAIS ENTREGAS DO PORTAL ÚNICO ATÉ 2020

REDUÇÃO NO CUSTO DO TEMPO DE COMÉRCIO AD VALOREM

 **EXPORTAÇÃO** ↓ redução de **-9,01 p.p.** de **13,04%** em 2014 para **4,03%** em 2020
pontos percentuais

 **IMPORTAÇÃO** ↓ redução de **-7,10 p.p.** de **14,20%** em 2014 para **7,10%** em 2020
pontos percentuais

REDUÇÃO NO PRAZO

 **EXPORTAÇÃO** ↓ redução de **-8,15 dias** de **13 dias** em 2014 para **4,85 dias** em 2020
em relação à meta

 **IMPORTAÇÃO** ↓ redução de **-8,29 dias** de **17 dias** em 2014 para **8,71 dias** em 2020
em relação à meta

Abrangência das Importações

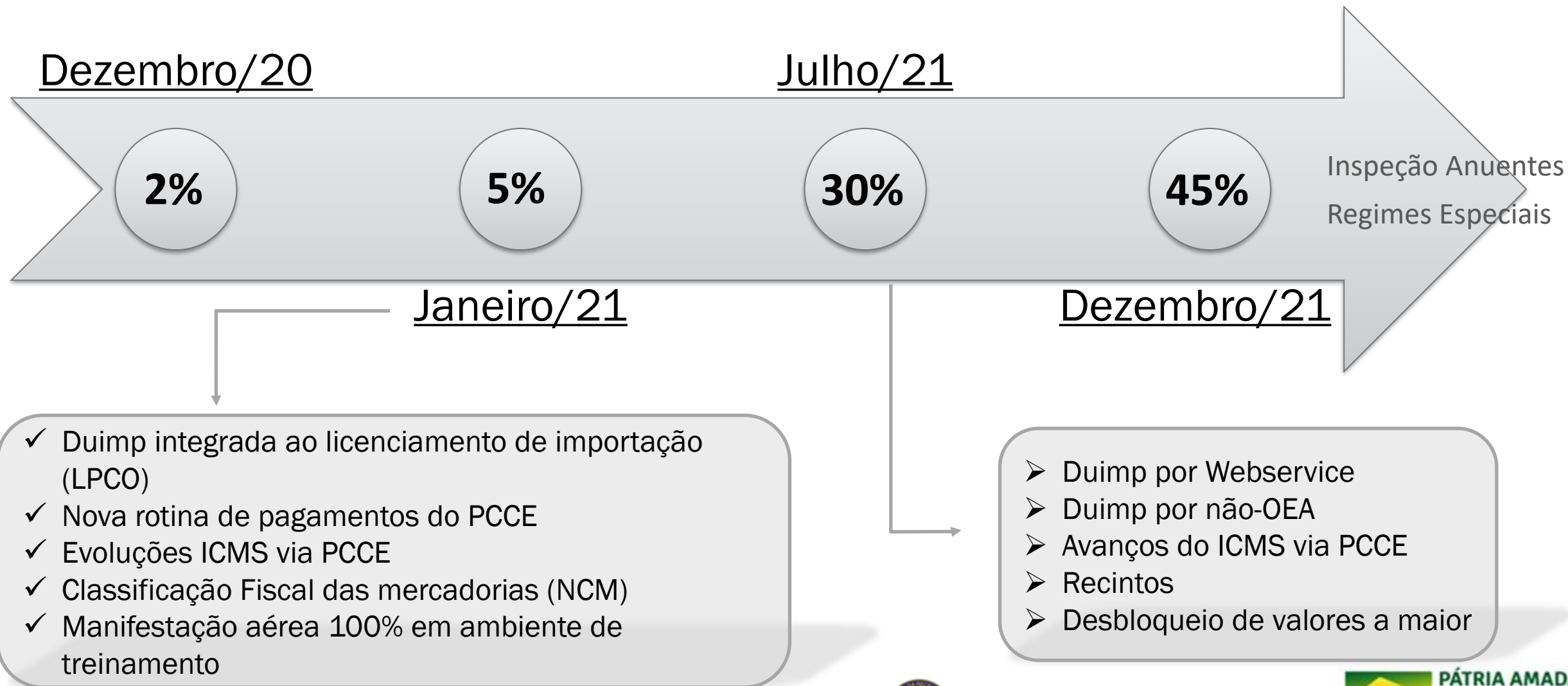

Importação

Processo Atual



- Processamento após a chegada
- Atuação sequencial
- Falta de coordenação
- Informações redundantes
- Procedimentos desarmônicos
- Meios diversos de interação
- Mínimo GR para órgãos anuentes
- Baixa automatização
- Múltiplas movimentações de carga



MINISTÉRIO DA
ECONOMIA



Promoção da Eficiência e da Coordenação

Harmonização
conceitos, normas,
modelo de dados,
procedimentos...

Compartilhamento
da base de dados

Janela Única como
um instrumento

Licenciamentos
abrangentes a
múltiplas
operações

Processamento
antecipado

Canal único da
Declaração de
Importação (GR
coordenado)

Atuação
coordenada
entre os órgãos
(procedimentos)

Simultaneidade
na conferência
da mercadoria
(janela temporal)



e-AWB



Duimp



Canal Único



Entrega



Registro Antecipado





MINISTÉRIO DA
ECONOMIA

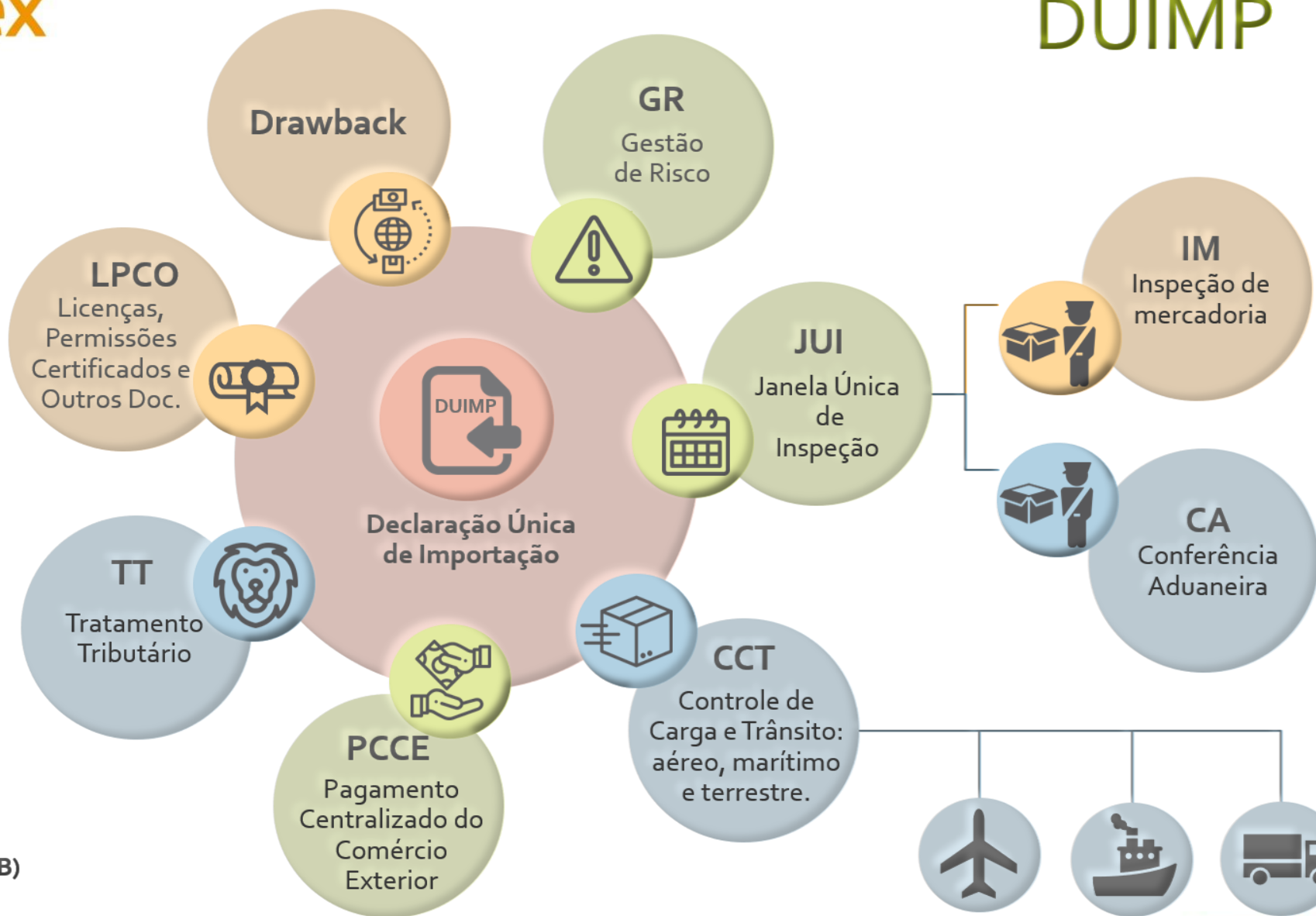

Sistemas Transversais



-  **Sistemas Órgãos Anuentes**
-  **Sistemas mistos (Anuentes e RFB)**
-  **Sistemas RFB**



Promoção da Conformidade

Diagnóstico como promotor da conformidade prévia

Solução de Consultas
(prévias e vinculantes)

Catálogo de Produtos, promovendo a conformidade e a uniformidade fiscal

Padronização e transparência em relação às exigências e multas aplicadas



MINISTÉRIO DA
ECONOMIA



Integração com a Arrecadação

Possibilidade de diferimento do pagamento de tributos

Desbloqueio automático do crédito tributário recolhido a maior

Pagamento Centralizado do Comércio Exterior - PCCE

Encargos de Operadores Privados

- Armazém
- Terminal de Carga
- Despachante
- Infraero
- Agente de Carga
- Transportador
- Outros

Taxas de licenciamento e de inspeção de Órgãos Anuentes

- Anvisa
- Vigiagro
- Exército
- outros

Pagamento Tributos

Federais: II, IPI, Confins, PIS, etc.

Estadual: ICMS, liberação de carga desonerada.

Pagamento automático já existente

Primeira entrega do projeto

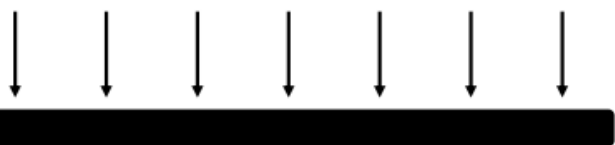

MÊS REGISTRO



MÊS RECOLHIMENTO



MINISTÉRIO DA ECONOMIA



Novo Controle de Carga e Trânsito

IATA Cargo-XML

- ✓ Foco na eficiência e na fluidez das cargas
- ✓ Informações antecipadas (ACI)
- ✓ Exclusivamente e-AWB
- ✓ Simplificação e automatização
- ✓ Intensivo em gestão de riscos e BI



80% = 1 dia



**Intervenções manuais
90%**

API: <http://www.siscomex.gov.br/sistemas/sistemas-n-010-2020/>



MINISTÉRIO DA
INFRAESTRUTURA



MINISTÉRIO DA
ECONOMIA



Módulo Recintos



Recintos Alfandegados

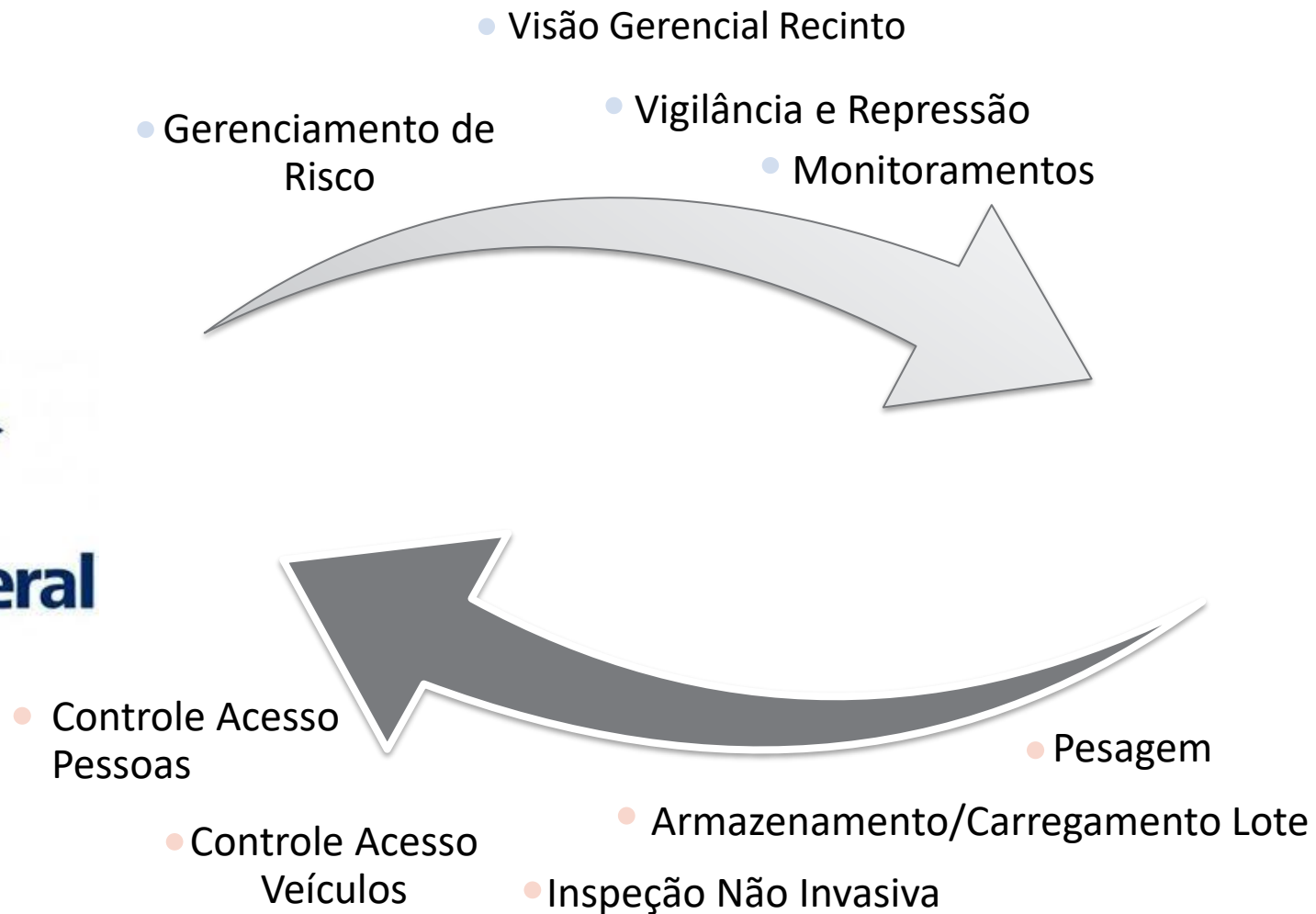

MINISTÉRIO DA
ECONOMIA





MINISTÉRIO DA
ECONOMIA



Comissão Gestora
do Siscomex

Comitê Executivo

Gerência do
Programa



Projeto 1

Projeto 2

Projeto 3

Projeto 4

Projeto 5

Projeto 6

Projeto 7

CCT

Projeto 9

Projeto 10

Projeto 11

Projeto 12

Projeto 13 - JUA



Presidência da
República

Ministério A

Ministério B



MINISTÉRIO DA
ECONOMIA



CCT Importação – Aquaviário

Manifestação eletrônica: e-BL
(padrão internacional)

Informação antecipada para o para o Operador Logístico

Fluxo físico da carga independente do fluxo administrativo (despacho aduaneiro)

Prestação antecipada da informação, por quem a detém

Gerenciamento de Riscos intensivo (monitoramento, lógica da não-intervenção)

Compartilhar as informações da carga com os anuentes competentes



MINISTÉRIO DA ECONOMIA



CCT Importação e a Janela Única Aquaviária

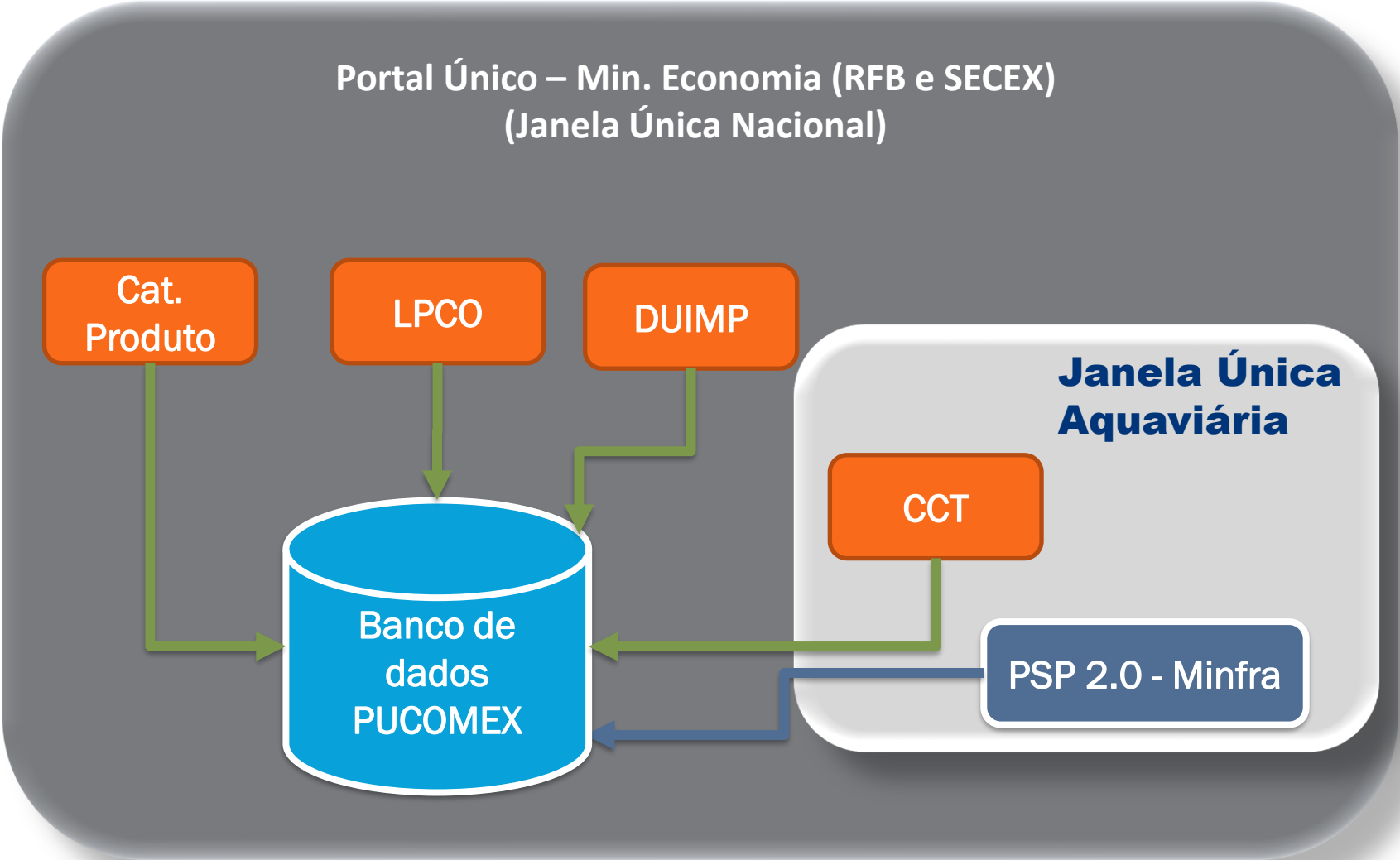

Obrigado!



Alexandre da Rocha Zambrano

Gerente do Programa Portal Único de Comercio Exterior
Coordenação-Geral de Administração Aduaneira - COANA

Secretaria Especial da Receita Federal do Brasil – RFB

alexandre.zambrano@rfb.gov.br

[@alexandre.zambrano](https://www.instagram.com/alexandre.zambrano)